YENİ

YÜZBAŞI

VOLKAN

ALFA Yayınları

HAFTALIK DERGİ
SAYI 32 - 15 LİRA

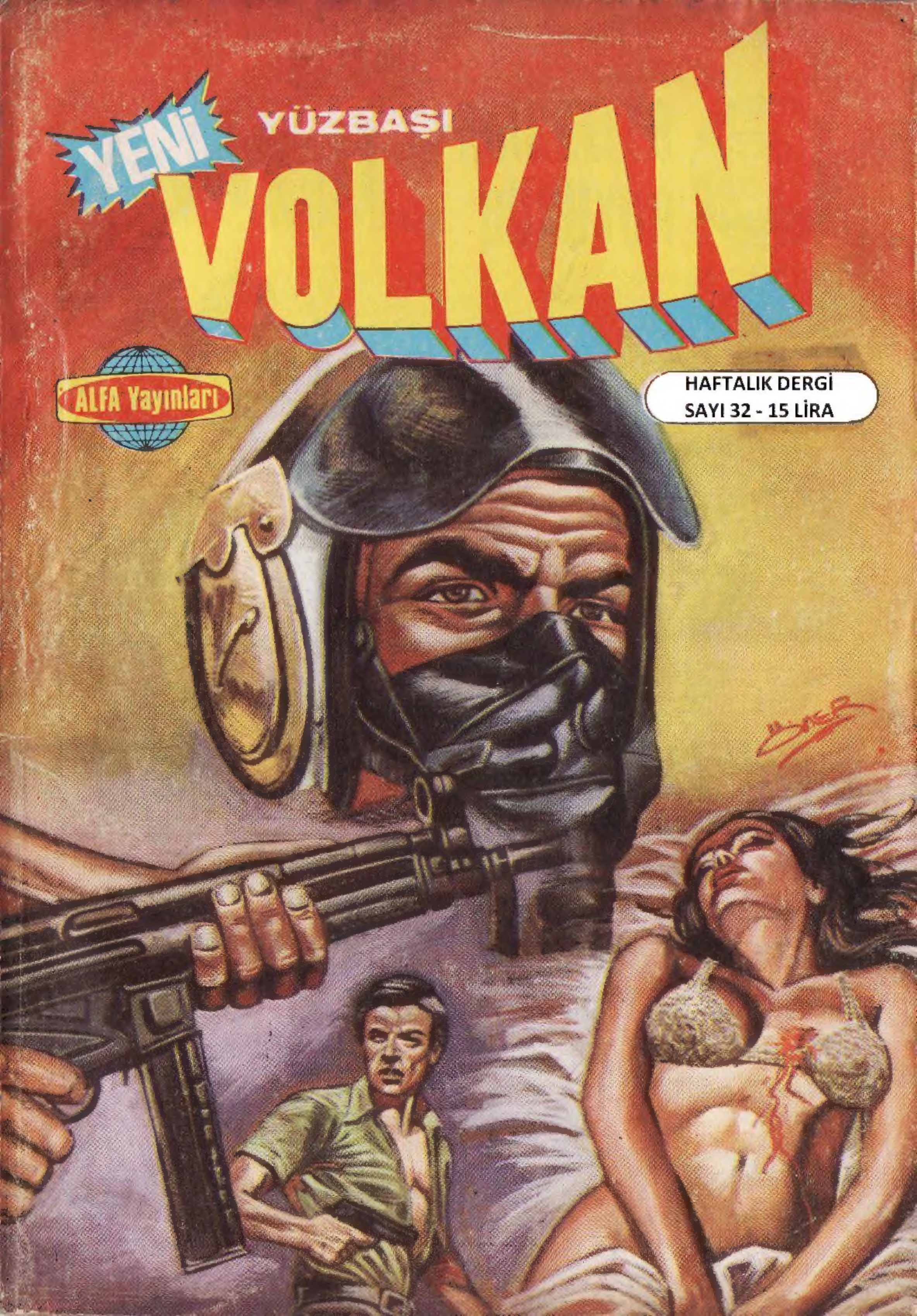

YENİ YÜZBAŞI VOLKAN

MASKELER DÜŞÜYOR

KAR FIRTINASI NEDENİYLE DOĞU ANADOLUDA KAYBOLAN BOEING - 707 YOLCU UÇAĞINI BULAN YÜZBAŞI VOLKAN, DAHA SONRA TABİP ÜSTEĞMEN NURİ İLE OLAY YERİNE ULAŞIR VE KAPTAN DİLTUN TABANCA İLE ÖLDÜRÜLDÜĞÜNÜ KEŞFEDER. BU ARADA YARALI TELSİZCİ MEÇHUL BİRİ TARAFINDAN BOĞULUNCA VOLKAN, YOLCULARI SORGUYA ÇEKER...

Copyright: ALFA Yayınları

NE KADAR APTALIM... GERÇEKLERİ YENİ KAVRAMAYA BAŞLADIM... HOSTES SUÇLU OLAMAZ...

NE OLUR BENİ AFFET FİLİZ / SENİN SUÇSUZ OLDUĞUNU BİRAZ GEÇ ANLADIM...
CİNAYET HA... AMA KİM... KİM ?

YOLCULARDAN BİRİ BİR YOLUNU BULUP MUTFAĞA GİRMİŞ VE KAHVEYE UYKU İLACI KATMIŞ... İLAÇLI KAHVEDEN SENDE İÇTİN DEĞİL Mİ ?
EVET... MUTFAKTA UYUDUM GALİBA... FAKAT KAHVEDEN OLDUĞUNU BİLMİYORDUM. UYUDUĞUMU SİZDEN GİZLEMEK İSTEDİM. UYUMASAYDIM YOLCULARI İNİŞE HAZIRLAYABİLİRDİM EN ARKADAKİ ALBAY FLEMING VE YANINDAKİ GAFİL AVLANIP...

ÖLMEZLERDİ BELKİ...
ALBAY FLEMING Mİ DEDİN ?

EVET.. ALBAY FLEMING... YOLCU LİSTESİNDEKİ ADI BÖYLE...
Ali Rezan 32

BENİ NEDEN TELSİZ BÖLMESİNE GÖTÜRDÜLER ACABA ?
SENİN KAFANA BİR TABANCA DAYAYIP PİLOTLARI VE TELSİZCİYİ TEHDİT ETMEK İÇİN... İNİŞTEN SONRA DA TEKRAR MUTFAĞA GÖTÜRMÜŞLER SENİ..

TELSİZCİYE GÖSTERDİĞİN AŞIRI İLGİ VE DİĞER ŞEYLER YÜZÜNDEN SENDEN ŞÜPHELENMİŞTİM!..

TELSİZCİ VEDAT BANA AŞIKTI. EVLENME TEKLİF EDİYORDU. BEN İSE HER SEFERİNDE ONU REDDEDİYORDUM.. GÖSTERDİĞİM İLGİ BİR ÇEŞİT VİCDAN AZABIYDI!..

DEMEK YOLCULAR ARASINDA KATİL VAR!..
EVET BU KATİLLER HER AN YENİ BİR CİNAYET İŞLEYEBİLİRLER!..

NASIL YÜZBAŞIM, HOSTES İLE GÖRÜŞMEN TATMİN EDİCİ OLDU MU?..

SULULUĞU BIRAK VE ELLERİNİ HAVAYA KALDIR OSMAN!.. SENDEN BAŞLAYARAK HERKESİN ÜSTÜNÜ ARAYACAĞIZ!..
Ali Rasim 33

ARANIZDA İKİ KATİL VAR. İKİ ERKEK VEYA BİRİ ERKEK BİRİ KADIN... UÇAĞI KAÇIRMAK İSTEYEN, KAPTAN PİLOTU VE TELSİZCİYİ ÖLDÜREN BU İKİ KİŞİNİN TABANCALARI DA VAR...

BEN O TABANCALARI İSTİYORUM. ARKADAŞIM NURİ HEPİNİZİN ÜSTÜNÜ ARAYACAK.

KADINLARIN DA MI ?

ÇEKİNECEK BİR ŞEY YOK SELDA HANIM... ARKADAŞIN DOKTOR OLDUĞUNU UNUTMAYIN...

HIÇBİRİNİN ÜSTÜNDE TABANCA YOK YÜZBAŞIM...

ŞİMDİ DE VALİZLERE BAKALIM...
Ali Rıza 34

BOŞUNA ZAMAN HARCIYORSUNUZ YÜZBAŞI.. EN ADI SUÇLU BİLE ER GEÇ ÜZERİNİN ARANACAĞINI BİLİR. İÇİMİZDE GERÇEKTEN SUÇLU VARSA SİLÂHINI UYGUN BİR YERE SAKLAMIŞTIR!..

KATİLLERDEN BİRİ OLSAYDIM VE TABANCAMI ÇANTAMDA GİZLESEYDİM BEN DE SİZİN GİBİ KONUŞURDUM MİSTER VALLAS!..

BUYRUN ARAMAYA BENDEN BAŞLAYIN O HALDE!..
BİR KÜÇÜK VALİZ VE BİR FOTOĞRAF MAKİNASINDAN BAŞKA EŞYAM YOK...

BUNDA SİLAH YOK!..

BUYRUN BU DA BENİM ÇANTAM!...
ACELE ETMEYİN SELDA HANIM. HEPSİNE SIRAYLA BAKACAĞIZ!..

BU ÇANTA KİMİN?..
BENİM!..

İÇİNDE BAZI SOL KİTAPLARDAN BAŞKA SUÇ UNSURU YOKTUR!..

PEKİ, KİTAPLARIN ARASINDA BU TABANCANIN İŞİ NE?..

EVET ZEKİ BEY. NASIL AÇIKLAYACAKSINIZ. ÇANTANIZDAKİ TABANCANI?..
ANLIYAMIYORUM... BENTA ÇANTAMADA TABANCA... NASIL OLUR?

ARKADAŞININ ÇANTASINDAKİ TABANCADAN ŞENİN DE HABERİN YOK. NE ONU SUÇU SİZİN ÜZERİNİZE YIKMAK İÇİN ÇANTAYA GİZLİCE KOYDULAR DEĞİL Mİ OSMAN?...
Gil Bertram 36

NASIL DA BİLDİN YÜZBAŞIM... TAŞTAMAM ÖYLE!..

ÜÇÜNÜZ DE ŞİMDİLİK GÖZ HAPSİN DE OLACAKSINIZ VE BENİM İZNİM OLMADAN YERİNİZDEN BİLE KALKMAYACAKSINIZ!..

KLASİK POLİS METODU, BİR SUÇLU BULUNMASI GEREKİYOR VE AKLA EN YAKIN SUÇLU DA BİZİZ!..

BU ŞIRADA HAVA ÜSSÜNDE...
YÜZBAŞI VOLKAN İLE BİR TÜRLÜ TELSİZ BAĞLANTISI KURAMIYORUZ!

GENERALİM, YÜZBAŞI VOLKAN'IN GİTTİĞİ VADİYİ BİLİYORUM..İZİN VERİRSENİZ BAŞKA BİR HELİKOPTER İLE....
HAYIR SELÇUK..

KAYIP LİSTESİNİN DAHA FAZLA BÜYÜMESİNİ İSTEMİYORUM!. ZATEN AKŞAM OLMAK ÜZERE, HAVA KOŞULLARI UYGUN OLURSA YARIN SABAH KEŞİF UÇUŞUNA ÇIKARSIN..
Ali Özcan 57

UÇAKTA..
TRANSİSTÖRLÜ RADYOMDAN HABERLERİ DİNLEYEBİLİRMİYİM YÜZBAŞIM?.
ELBETTE MUSTAFA BEY!..

TÜRK HAVA YOLLARININ BEYRUT-İSTANBUL SEFERİNİ YAPARKEN KAYBOLAN BOEING 707 UÇAĞINDAN ŞU ANA KADAR HİÇ BİR HABER ALINAMAMIŞTIR!..

YETKİLİLER, HAVA KOŞULLARININ ELVERDİĞİ ÖLÇÜDE ARAŞTIRMALARIN SÜRDÜRÜLDÜĞÜNÜ AÇIKLAMIŞLARDIR...

KURTARMA EKİPLERİ BİZE NE ZAMAN ULAŞABİLİRLER YÜZBAŞIM?..
PİLOT ARKADAŞIM SELÇUK YERİMİZİ BİLİYOR...

BENİM DE HELİKOPTERLE KAYBOLMAM ÜZERİNE ARAŞTIRMAYI HIZLANDIRIRLAR... KAR BÜTÜN YOLLARI KAPATTI AMA KURTARMA EKİPLERİ EN GEÇ YARIN AKŞAM BİZİ BULUR SANIYORUM...

HOSTES FİLİZ MUTFAKTAKİ YİYECEĞİ EŞİT PAYLARLA DAĞITTI!..

BAYANLAR BAYLAR, ARKADAŞIM VE BEN SIRAYLA NÖBET TUTACAĞIZ..UYUYUP DİNLENMEYE BAKIN!..
Ali Kocaman 38

GECE BASTIRMIŞ KAYIP YOLCU UÇAĞI BİR ÖLÜM SESSİZLİĞİNE BÜRÜNMÜŞTÜ...

TÜRK HAVA YOLLARI - TÜRKISH AIRLINES THY

İLK BAKIŞTA ANARŞİST KILIKLI ÖĞRENCİ SUÇLU GİBİ GÖRÜNÜYOR.. FAKAT DİGERLERİ DE OLABİLİR.. BEYRUTLU BİR OTEL MÜDÜRÜ, BİRİ AMERİKALI, BİRİ YAHUDİ İKİ İŞ ADAMI, BİR MODA EVİ SAHİBİ, BİR SAĞ GAZETECİ, BİR SOSYETE KADINI VE HİZMETÇİSİ...

GAZETECİNİN SUÇLU OLABİLECEĞİNİ SANMAM FAKAT BU DURUMDA KİMSE YE GÜVENEMEM...

Alp Rekan 39

NÖBET SIRASI SEN DE NURİ!..

PEKİ YÜZBAŞIM..

SABAHLEYİN JET UÇAKLARININ GÜRÜLTÜSÜ İLE UYANDILAR!..

VOLKAN DIŞARI KOŞTU..

ÖNDEKİ SELÇUĞUN STARFİGHTERI...

JETLER VADİNİN ÜSTÜNDE ÇOK ALÇAK TAN UÇTULAR...

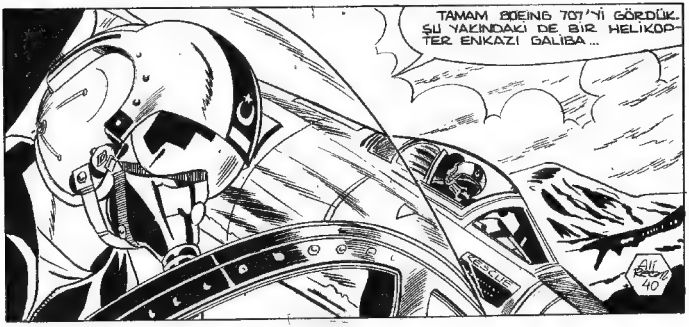
TAMAM BOEING 707'Yİ GÖRDÜK. ŞU YAKINDAKI DE BIR HELİKOPTER ENKAZI GALIBA...
ALİ BABAOĞLU 40

UÇAK GİDİYOR...
BİZİ KURTARMAYA NE ZAMAN GELECEKLER ?

YERİMİZ TESBİT EDİLDİ. ÇOK GEÇMEDEN KURTARMA EKİPLERİ BİZE ULAŞIRLAR...

FOTOĞRAF ÇEKMEYE ÇOK MERAKLISINIZ GALİBA MİSTER VALLAS.
HER SEYDEN ÖNCE BİR İŞ ADAMIYIM...

GAZETECİ OLDUĞUNUZ İÇİN SİZDE BİLİRSİNİZ SADULLAH BEY AMERİKAN BASINI BU GİBİ FOTOĞRAFLARA İYİ PARA VERİR!..

SIKINTILI BİR BEKLEYİŞ BAŞLADI.. HERSİ ARALARINDA İKİ KATİL OLDUĞUNU BİLİYOR. HERKES BİRBİRİNİ KOLLUYOR VE ÇOK AZ KONUŞUYORLARDI...
ARI

ÇALI ÇIRPI TOPLAYIP BİR ATEŞ YAKSAK NASIL OLUR YÜZBAŞIM? HEM ISINIRIZ HEM GÖRÜLMEMİZ KOLAYLAŞIR...
41

PEKİ ZAMAN ÖLDÜRMEK İÇİN FAZLA UZAKLAŞMADAN ÇALI ÇIRPI TOPLAYABİLİRSİNİZ. BEN DE BU ARADA UÇAĞIN TELSİZİNİ TAMİR ETMEYE ÇALIŞACAĞIM...

HELİKOPTERDEKİ TELSİZİN SAĞLAM KALAN PARÇALARINA UÇAĞIN TELSİZİNİ TAMİR EDEBİLİRİM BELKİ...

ŞU PARÇALARI TABANÇAMIN KABZASIYLA SÖKEYİM!..

İMDAAT!
HOSTES'İN SESİ!..

YOLCULARI GÖZDEN UZAK TUTMAKLA HATA ETTİM!..

NE OLDU NURI?..
HOSTES YARDAN AŞAĞI YUVARLANMIŞ..

BU ÇIKINTIYA TAKILIP BAYILMIŞ AŞAĞI DÜŞMESİN DİYE BEN DE BURAYA İNDİM!..

BAYGIN HOSTES'İ TEK BAŞINA ÇIKARAMAZSIN BİR İP GETİREYİM SANA!..

VOLKAN BİR İP BULUP DÖNDÜ!..

YAKALA NURI!..
Bölüm 43

VOLKAN NURI'Yİ VE HOSTESİ YUKARI ÇEKMEYE BAŞLADI!..

VOLKAN HOSTESİ VE NURİ'Nİ YUKARI ÇEKERKEN BÜYÜK BİR HATA YAPTIĞINI FARKETTİ!..

AMAN TANRIM...TELÂŞLA TABANCAMI HELİKOPTER ENKAZININ YANINDA UNUTTUM!..

ŞU ANDA NURİ DE BEN DE MEŞGULÜZ!..
KATİLLER BAŞIBOŞ KALDILAR...BELKİ DE HOSTESİ DE BİRİ KASITLI OLARAK YARDAN AŞAĞI ITTİ...

GAZETECİ SADULLAH YALÇIN'ONUN SUÇLU OLABİLECEĞİNİ HİÇ UMMAMIŞTIM!.. TABANCAMI ALMIŞ DEMEK BENİ İZLİYORDU!..
ÇEKMEYE DEVAM ET YÜZBAŞIM..
44

HOSTES VE NURİ YUKARI ÇIKTILAR...

ATEŞ ETMEK İÇİN NE BEKLİYOR ACABA? İKİMİZİ DE TEMİZLEMEK İÇİN EN UYGUN AN BU...

TABANCANIZI ALIN VE BUNDAN SONRA BİR YERDE UNUTMAYIN YÜZBAŞIM...

TABANCANIZI HELİKOPTERİN YANINDA UNUTTUĞUNUZU GÖRDÜM VE BAŞKASI ALMADAN BEN ALDIM.
BEN DE BİR AN SİZİ SUÇLU SANMIŞTIM ÖZÜR DİLERİM...

KURTARMA EKİPLERİ GELENE KADAR KATİLLERİN BAŞKA BİR CİNAYET İŞLEMESİNE FIRSAT VERMEMELİYİZ...
Ali Rasim 45

BENİ BİRİSİ AŞAĞIYA İTTİ AMA GÖREMEDİM
HATIRLAMAYA ÇALIŞ FILIZ!..

HOSTESİ ORTALIĞI KARIŞTIRIP, DURUMA HAKİM OLMAK İÇİN YARDAN AŞAĞIYA İTTİLER AMA ARADIKLARI FIRSAT ÇIKMADI HERHALDE!
BU KADARI FAZLA!

NURİ OSMAN VE İKİ ARKADAŞININ ELLERİNİ BAĞLA! DAHA BAŞKA TATSIZ OLAYLAR MEYDANA GELMESİN!..

BÜYÜK HATA YAPIYORSUN YÜZBAŞI, BİZİ BAĞLAMAKLA GERÇEK SUÇLULARIN İŞINI KOLAYLAŞTIRDIN!..

VADİNİN ÜSTÜNDE BİR HELİKOPTER BELİRDİ!
Ok Bacan HO

İŞTE BOEING 707.. FAKAT VADİYE İNMEK ÇOK ZOR!
GECE BOYUNCA YAĞAN KAR HAVLI KALINLAŞMIŞ..BURAYA İNMEK İÇİN YÜZBAŞI VOLKAN OLMAK GEREKİR!..

İNEMEYECEĞİZ, YİYECEK PAKETLERİNİ ATIP DÖNELİM!..

HELİKOPTER GİDİYOR!...
NEDEN İNMEDİ?..
BU ZEMİNE İNMEK ZORDUR!

AMAN NE GÜZEL POZ. HOSTESİMİZ HELİKOPTERDEN ATILAN YİYECEK PAKETLERİNİ ALIYOR!..

BİZİM DE RESMİMİZİ ÇEK MİSTER VALLAS! LUCAS KAÇARAN FAKAT KAHRAMAN YÜZBAŞININ HEMEN YAKALAYIVERDİĞİ ANARŞİSTLER DERSİN.

VOLKAN HELIKOPTER'İN TELSİZİNDEKİ SAĞLAM KALAN PARÇALARLA UÇAĞIN TELSİZİNİ ONARMAYA ÇALIŞIYORDU.

TAMAM BAŞARDIM!

YÜZBAŞI VOLKAN İLE BAĞLANTI KURDUK KOMUTANA HABER VERİN!..

BEN YÜZBAŞI VOLKAN.. TÜRK HAVA YOLLARININ KAÇIRILMAK İSTENEN BOEING 707 UÇAĞINDAN KONUŞUYORUM!..

BİR DAKİKA YÜZBAŞIM!.. SİZİNLE GENERAL KONUŞACAK!..

BENİ İYİ DİNLE YOLKAN! UÇAĞIN KAYBOLMASINDAN SONRA AMERİKAN BÜYÜKELÇİLİĞİNDEKİ YETKİLİLER TELAŞLANDILAR. UÇAKTA PETER FLEMING ADLI BİR ALBAY VARMIŞ.
EVET ÖLÜ OLARAK BULDUK TABANCA İLE VURULMUŞ.

KIZIL ÇIN'DEN KAÇAN BİR AJAN ÇINLILERİN YAPTIKLARI NÜKLEER BOMBALARIN PLANLARINI BEYRUT'DA ALBAY FLEMING'E SATMIŞ...

ALBAY FLEMING YANINDA BU PLANLAR OLDUĞU HALDE UÇAĞA BİNMİŞ. PLANLAR BİR FOTOĞRAF MAKİNASINA GİZLENMİŞ... O MAKİNAYI BULMAYA ÇALIŞ! UÇAĞIN KAÇIRILMA NEDENİ O OLABİLİR.

FOTOĞRAF MAKİNASI MI DEDİNİZ? VAY CANINA!...

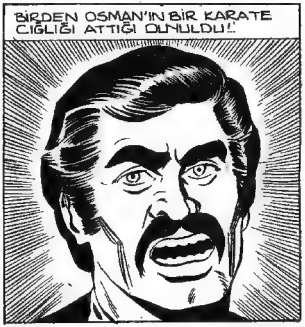
BİRDEN OSMAN'IN BİR KARATE ÇIĞLIĞI ATTIĞI DUYULDU!

NE OLUYOR?..
Ali Rasim 49

OSMAN ELLERİ BAĞLI OLMASINA RAĞMEN RİÇİ VALLAS'IN ÇENESİNE MÜTHİŞ BİR TEKME ATMIŞTI!

VOLKAN TABANCASINI ÇEKTİ

MASKESİ DÜŞÜNCE RICI VALLAS TABANCA ÇEKTİ DEMEK!..
BÖYLE BİR ŞEYİ BEKLİYORDUM...

KENDİMİN SUÇLU OLMADIĞINI BİLDİĞİMDEN DİĞERLERİNİ GÖZETLİYORDUM, HER AN TEHLİKEYDİM..
SANIRIM BAĞLARINIZI ÇÖZERSİNİZ ARTIK?..

NURİ, OSMAN VE ARKADAŞLARINI ÇÖZERKEN...!
FAKAT RİÇİ VALLAS'IN BİR DE SUÇ ORTAĞI OLMASI GEREKİR, ÖTEKİ KİM?..

Ali Rıza 50
ÖTEKİ DE BENİM YÜZBAŞI VOLKAN..

VOLKAN YERE YIKILINCA OSMAN MUSTAFA FAZIL'IN ÜSTÜNE ATLADI..
BENİ YÜZBAŞI VOLKAN KADAR KOLAY HAKLAYAMAZSIN

BOĞUŞMA SIRASINDA TABANCA PATLADI VE OSMAN VURULDU...

MUSTAFA FAZIL TABANCASINI DİĞERLERİNE ÇEVİRDİ...

KİMSE KIPIRDAMASIN!

SEN DE DOKTOR! TABANCANI SOL ELİNİN İKİ PARMAĞIYLA CEBİNDEN ÇIKAR VE YERE AT!

DEDİKLERİNİ YAPIN NURİ BEY! BU CANİLER GÖZLERİNİ KIRPMADAN ADAM ÖLDÜREBİLİRLER..

NURİ ÇARESİZLİK İÇİNDE TABANÇASINI ATTI...

VOLKAN'IN BAYGINLIĞI KISA SÜRMÜŞTÜ.

Albüm 52
AYAĞA KALK YÜZBAŞI. YARIM KALAN TELSİZ KONUŞMANI TAMAMLAYACAKSIN ARKADAŞLARIN, NE OLDUĞUNU MERAK ETMİŞLERDİR...

ONLARA, YOLCULARDAN BİRİ KALP KRİZİ GEÇİRDİĞİ İÇİN KONUŞMAYA ARA VERDİĞİNİ SÖYLE VE TELSİZİ KAPAT!

OTUR. TELSİZİN BAŞINA, GEREKSİZ BİR ŞEY SÖYLERSEN ÖNCE SENİ SONRA YOLCULARI TEMİZLERİZ...
YALNIZ OLSAYDIK ANİ BİR OYUNLA SILAHNI DÜŞÜREBİLİRDİM FAKAT YOLCULARI TEHLİKEYE ATMAMALIYIM..

..BEN YÜZBAŞI VOLKAN... YOLCULARDAN BİRİ KALP KRİZİ GEÇİRDİĞİ İÇİN KONUŞMAYA ARA VERMEK ZORUNDA KALDIM.
BİTİR KONUŞMAYI...

ŞİMDİLİK BAŞKA SÖYLEYECEĞİM YOK...YİNE GÖRÜŞMEK ÜZERE MAYDAY-MAYDAY-MAYDAY...
KES DEDİM!

"MAYDAY" NE DEMEK ?
NE OLACAK, KONUŞMAYI KESME PAROLAMIZ...

YALAN SÖYLÜYORSUN. BU SÖZÜ BİR YERDE DUYMUŞTUM GALIBA. BEŞE KADAR SAYACAĞIM, MAYDAY'IN NE DEMEK OLDUĞUNU SÖYLEMEZSEN...
Ali Bacon 53

TETİĞİ ÇEKECEĞİM. BİR...İKİ...

İKİ . UÇ DORT

DURUN MAYDAY'IN NE OLDUĞUNU BEN SÖYLEYECEĞİM!..

MAYDAY, HAVACILARIN TEHLİKE ANINDA KULLANDIKLARI BİR ÇEŞİT S.O.S DIR. SÖZGELİMİ UÇAK DÜŞERKEN GÖNDERİLEN SON İMDAT ÇAĞRISI GİBİ...

ÇOK KURNAZSIN YÜZBAŞI VOLKAN. AMA BU OYUN BİR ŞEY KAZANDIRMAYACAK

ÖZÜR DİLERİM. SÖYLEMEK ZORUNDAYDIM. YOKSA SİZİ VURACAKTI
ÖNEMİ YOK NASILSA PARTİYİ KAYBETTİK

OSMAN'IN YARASINA BAKABİLİR MİYİM?
BAK YALNIZ DOKTORLUKTAN BAŞKA ŞEY DÜŞÜNME!

NASIL? YÜZBAŞI VOLKAN TELSİZİ KAPATTI MI?.
EVET MAYDAY-MAYDAY-MAYDAY DEDİ VE KAPATTI...

İMDAT ÇAĞRISI, TEHLİKEDE OLDUKLARINI ANLATMAK İSTİYORDU!. O VADİYE BİR AN ÖNCE ULAŞMALINIZ!

HAVA KUVVETLERİ BÖLGEYİ KONTROL ALTINA ALSIN! KAYAKLI KOMANDO BÖLÜĞÜNÜ SON HIZLA ORAYA GÖNDERİN?...
BAŞÜSTÜNE!

KAYAKLI KOMANDO BÖLÜĞÜ YOLCU UÇAĞINA BİR AN ÖNCE ULAŞABİLMEK İÇİN ZAMANLA YARIŞIYORDU!

NURI OSMAN 'IN YARASINI SARDI...
PEK AĞIR DEĞIL, YARDIM EKIPLERI FAZLA GECIKMEZSE KURTARABILIRIZ!

ALBAY FLEMING'IN FOTOĞRAF MAKINASINI ELE GEÇIRMEK IÇIN, UÇAĞI KAÇIRDINIZ DEĞIL MI?
EVET, KGB 'NIN BEYRUT-TAKI AJANLARINIZ...

BIZ DE ÇINLI AJANIN PEŞIN DEYDIK...
NÜKLEER BOMBA PLÂNLARINI ALBAY FLEMING'IN SATIN ALDIĞINI ÖĞRENDIK VE IZINI BULDUK.

ALBAY FLEMING'IN BINDIĞI TÜRK HAVA YOLLARI UÇAĞINA SON ANDA YETISEBILDIK.

Ali Rasim 56
HOSTESLERIN ARKA TARAFTA MESGUL OLDUKLARI BIR ANDA MUTFAĞA SÜZÜLEREK KAHVENE UYKU ILÂCI KATTIM..

...YOLCULAR UYUDUKTAN SONRA DA TABANCALARIMIZI ÇEKEREK PILOT KABININE DALDIK.

PİLOTLARA VE TELSİZCİNE DEDİKLERİMİZİ YAPMAZLARSA HOSTESİ ÖLDÜRECEĞİMİZİ SÖYLEDİK...

TELSİZE ATEŞ EDEREK ÇALIŞAMAZ DURUMA GETİRDİK...

BİR ARA KAPTAN PİLOT ÜZERİME ATILMAK GİBİ BİR ÇILGINLIK YAPTI...

KISA BİR BOĞUŞMADAN SONRA ONU VURMAK ZORUNDA KALDIM..

UÇAK KONTROLDAN ÇIKMIŞ, İRTİFA KAYBETMEYE BAŞLAMIŞTI.. İKİNCİ PİLOT BU VADİYE MECBURİ İNİŞ YAPTI. FAKAT İNİŞ SONUNDA ÖLDÜ.. HOSTESİ MUTFAĞA BIRAKIP İÇERİ GEÇTİK. ALBAY FLEMİNG'İN FOTOĞRAF MAKİNASINI ALDIK'.
Ali Özkök 57

SİZİN HELİKOPTERLE GELDİĞİNİZİ GÖRÜNCE KONUŞMAMASI İÇİN ONU ÖLDÜRDÜK...
YANINDAKİ ADAM DA KENDİNE GELMEYE BAŞLAMIŞTI.. ŞAHİT BIRAKMAMAK İÇİN ONU DA ÖLDÜRMEK ZORUNDA KALDIK...

TELSİZCİYİ DE SUSTURDUNUZ. ÜZERİNİZ ARANMADAN ÖNCE TABANCALARINIZI UÇAĞIN İÇİNDE BİR YERE GİZLEDİNİZ HERHALDE... PEKİ AMA BURADAN NASIL KURTULABİLECEĞİNİZİ SANIYORSUNUZ? KURTARMA EKİPLERİMİZ BİR KAÇ SAAT İÇİNDE GELİRLER...
BİZİM İÇİN ÜZÜLME! AMATÖR OLMADIĞIMIZI ANLAMIŞ OLMAN GEREK..

HALEN TÜRKİYE TOPRAKLARINDASINIZ VE EN İFAK KAÇMA ÜMİDİNİZ YOK, BU İŞİN PROFOSYONELLİKLE HİÇ BİR İLGİSİ YOK..
ARKADAŞIM O TRANSİSTÖRLÜ RADYO-YU SADECE HABERLERİ DİNLEMEK İÇİN NİTAŞIYOR SANIYORSUNUZ?..

BU RADYO UZUN MENZİLLİ BİR ALICI VERİCİDİR... İŞİN BAŞINDAN BERİ DOSTLARIMIZLA HABERLEŞİYORUZ..

VE EMİNİM Kİ DOSTLARIMIZ SİZİN KURTARMA EKİPLERİNİN DAHA ÇABUK GELECEKLER.. HAH! İŞTE GELDİLER GALİBA!..
Ali Kemal 58

DISARI ÇIKTIKLARINDA KIZIL YILDIZLI DEĞİŞİK BİR BİÇİMDE HELİKOPTERİN VADİYE İNMEK ÜZERE OLDUĞUNU GÖRDÜLER...

VÜLKAN VE YOLCULARIN SASKIN BAKIŞLARI ARASINDA RUS HELİKOPTERİ VADİYE İNDİ!..

BU TİP HELİKOPTERİ İLK KEZ GÖRÜYORUM YENİ GELİŞTİRMİŞ OLMALILAR...

HELİKOPTERİMİZİ NASIL BULUYORSUN YÜZBAŞI?

ANLAMADIĞIM NOKTA RADARLARIMIZA YAKALANMADAN BURAYA GELE- NASIL BİLDİĞİ?

BU HELİKOPTER RADARLARI YANILTACAK SON SİSTEM ELEKTRONİK CİHAZLARLA DONATILMIŞTIR... DOSTUM...

Ali Recep 59

ÇABUK GELİN YOLDAŞLAR BURADA YAKALANIRSAM ULUSLAR ARASI BİR SKANDAL OLUR BU...

ZAFER SARHOŞLUĞU İÇİNDE İKİ CANI BİR AN VOLKAN'I UNUTMUŞLARDI.
HELİKOPTERİNİZ ÇOK GÜZEL AMA...

VOLKAN KENDİ HELİKOPTERİNİN PARÇALARI ARASINDAKİ PERVANEYİ KAPTI NE...
KURTULMANIZ İÇİN YETERLİ OLMAYACAK.

..RUS HELİKOPTERİNİN DÖNMEKTE OLAN PERVANELERİNİN ARASINA BÜTÜN GÜCÜYLE FIRLATTI!..

MAHNOLDUK.. PERVANELER KIRILDI, HAVALANMAMIZ OLANAKSIZ!..

DİŞ İŞ BOZAN!..
Ali Rıza 60

SENI GEBERTMELIYIM AMA, KURTULUŞUMUZU GÖRENE KADAR YAŞAYACAKSIN...

NE YAPABILIRIZ PILOT YOLDAŞ?
HELIKOPTERIN UÇMASI OLANAKSIZ. BÖYLE BIR DURUMDA HELIKOPTERI TAHRIP ETME EMRI ALDIM...

HELIKOPTERDE IKI KIŞILIK BIR KAR MOTOSIKLETI VAR... SINIR DA KIRK KILOMETRE ÖTEDE...

DEMEK IKI KIŞILIK...O HALDE SEN FAZLASIN PILOT YOLDAŞ...
ANLAYAMADIM...

ANLAMAYACAK BIR ŞEY YOK SEN FAZLASIN DEDIM...
HAYIR!.. BUNUN HESABINI SORARLAR SIZE!.

SENIN BURADAKI ÇATIŞMADA YÜZBAŞI VOLKAN TARAFINDAN ÖLDÜRÜLDÜĞÜNÜ SÖYLERIZ...
Ali Rasim 61

Bedrin

Yüzbaşı Volkan, yolcuların hayatını tehlikeye atmamak için gözünü kırpmadan adam öldüren iki caninin dediğini yapmak zorunda...

Fakat bu geçici uysallık Volkan'ın pes etmesi anlamına gelmez...

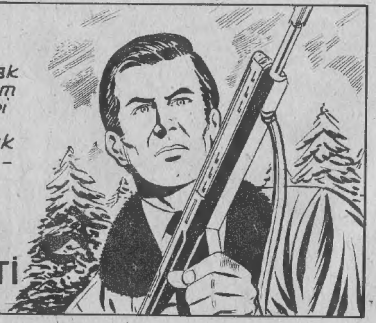

Gelecek sayıda:
HESAPLAŞMA SAATİ